

Coupe FF

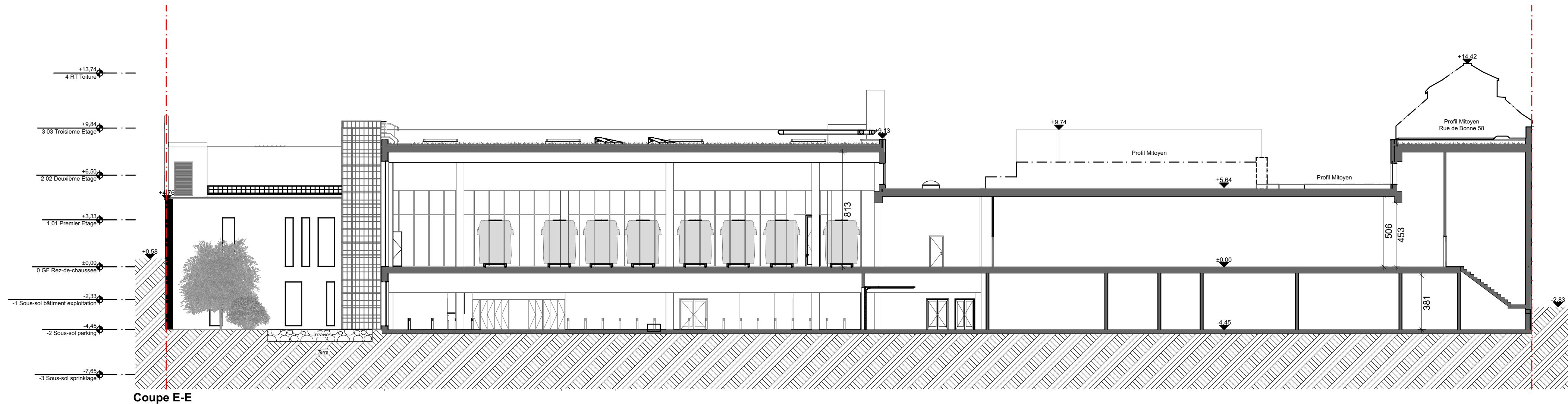

Coupe E-E

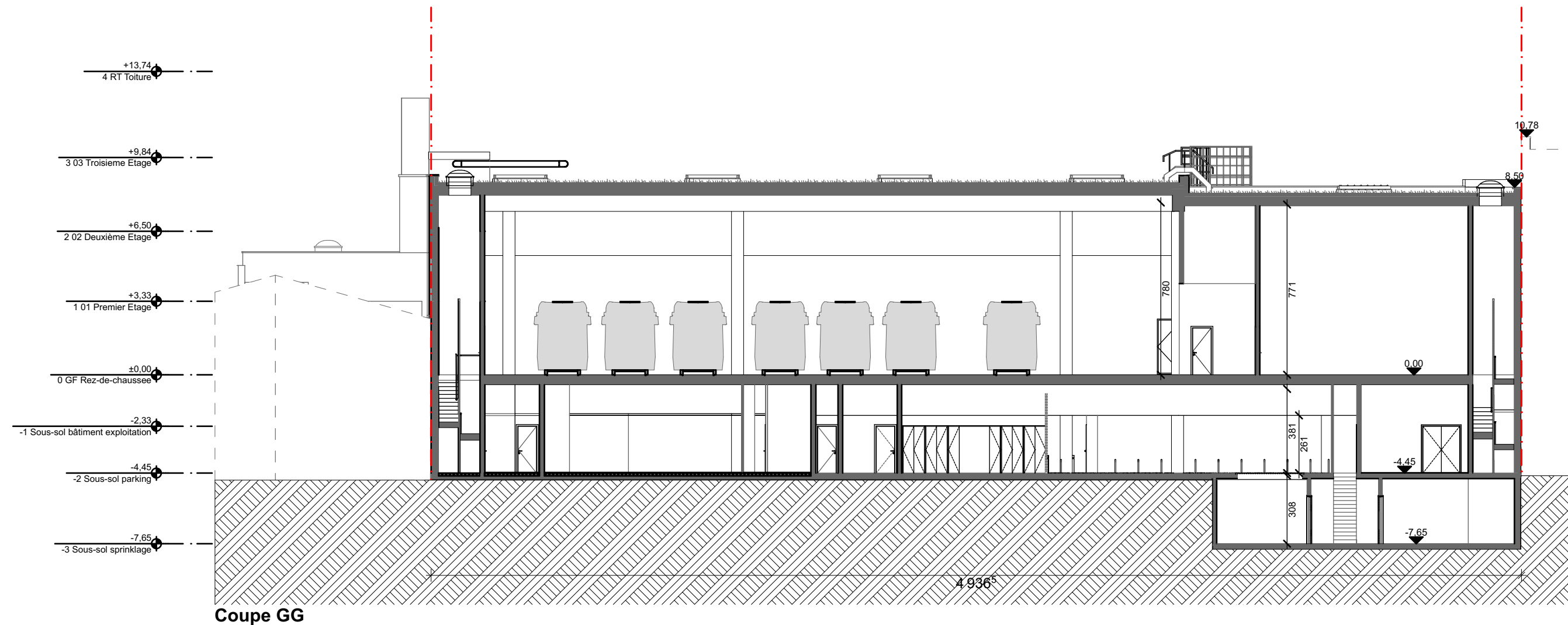

Coupe GG

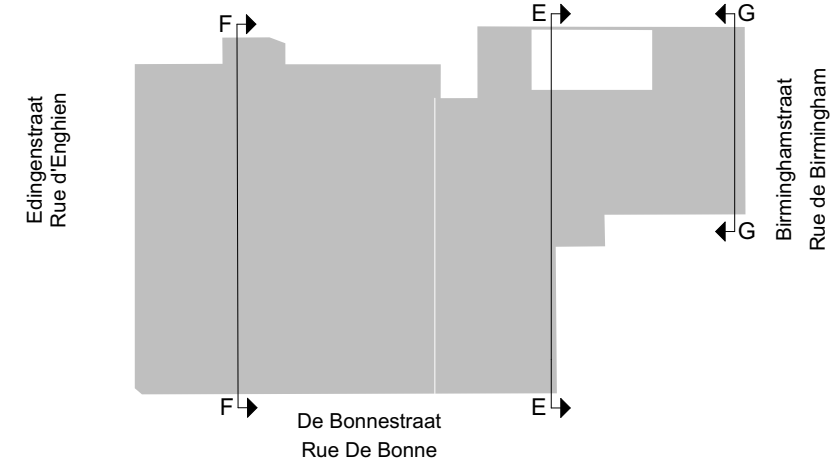

SOCIETE DES TRANSPORTS INTERCOMMUNAUX DE BRUXELLES		 MAATSCHAPPIJ VOOR HET INTERCOMMUNAAAL VERVOER TE BRUSSEL	
INFRASTRUCTURES TRANSPORT SYSTEMS			
Transversal Project			
EXTENSION DU DEPOT DE TRAM Permis d'urbanisme Rue d'Enghien 28, Rue De Bonne 52-54, Rue de Birmingham 73 - 1080 Bruxelles Parcelle cadastrale : 939G101- 939V88			
UITBREIDING VAN EEN STELPLAATS VOOR TRAMS Bouwvergunning Edingenstraat 28, De Bonnestraat 52-54 , Birminghamstraat 73 - 1080 #Adresse du Site 3 Kadastraal perceel : 939G101- 939V88			
Architecte - Architect		Signature numérique (Signature) Date: 2024.05.14 093045 +0200'	
 ADE Architecture Design Engineering		Société simple ADE-TPF E P F ENGINEERING	
Project Number 1629			
Bureau d'étude - Studiebureau		Société simple ADE-TPF	
 ADE Architecture Design Engineering		E P F ENGINEERING	
Project Number			
Object :			
Coupes EE-FF-GG - Projetées Sneeden EE-FF-GG - Nieuwe toestand			
Project Manager		S.I.P.P.T. - I.D.P.B.W. Approuvé - Goedgekeurd <input type="checkbox"/>	
		Approuvé - Goedgekeurd VP Infrastructure	
Date - Datum 13/05/24		Echelle - Schaal 1:200	
		Format - Formaat (cm x cm) 91,44 x 59,40	
		Référence dessin - Tekening referentie P1198-ADE-ZZ-ZZ-DR-A-0110 Project/Projet/Plan/Exposé/Volume/Etapes/Verdoping/Révisé/Révisé/Numéro	
		Rev. B	